

SÜD - WEST ANSICHT (SCHULHAUSSEITE)

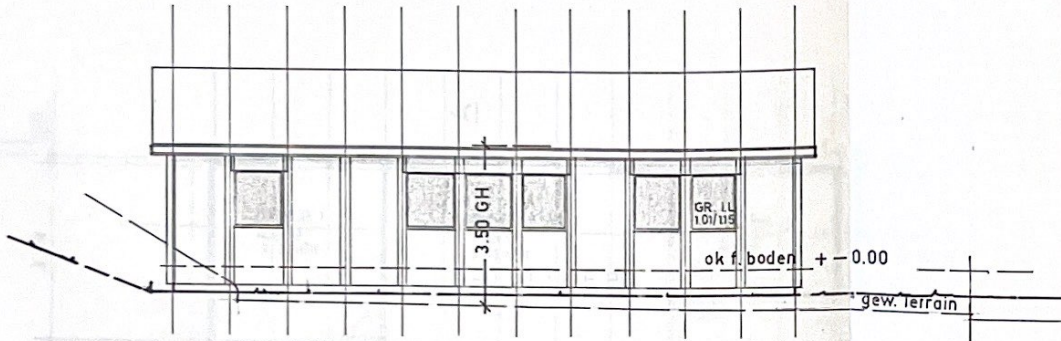

SÜD - OST ANSICHT (STRASSESEITE)

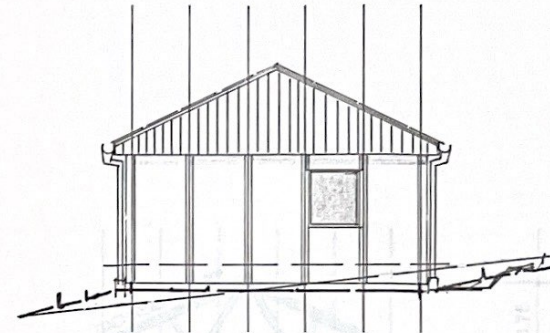

NORD - OST ANSICHT (HANGSEITE)

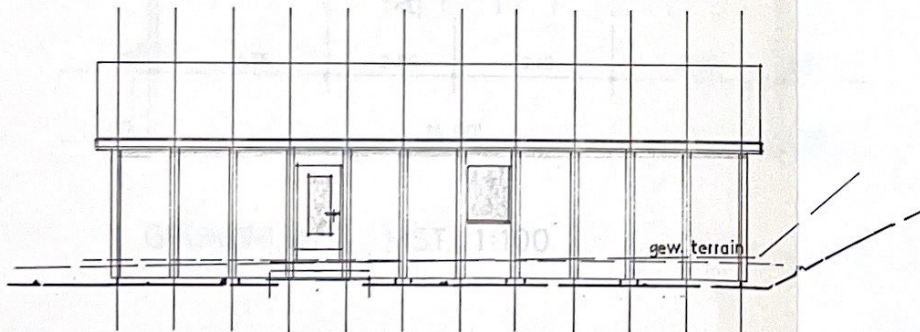

NORD - WEST ANSICHT (HANGSEITE)

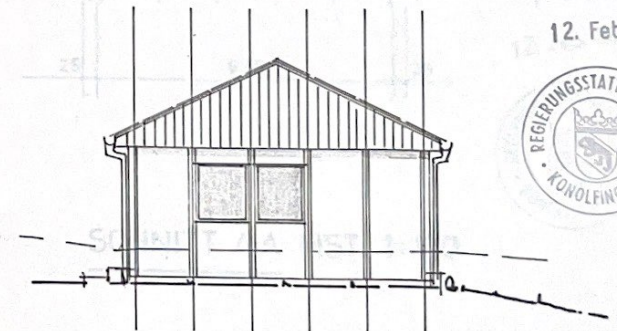

12. Feb. 1992



UNTERKUNFTSPAVILLON
EINWOHNERGEMEINDE
LÄDRACH - HOLZBAU

GRÖSSE 14.00 x 6.50 m
FREIMETTIGEN
KONOLFINGEN 12.12.91 A3

DER BAUHERR

Namens des Gemeinderates
Der Präsident: Der Sekretär:

[Handwritten signatures]

DER PROJEKTVERFASSER

H. LÄDRACH
Holzba
3510 KONOLFINGEN

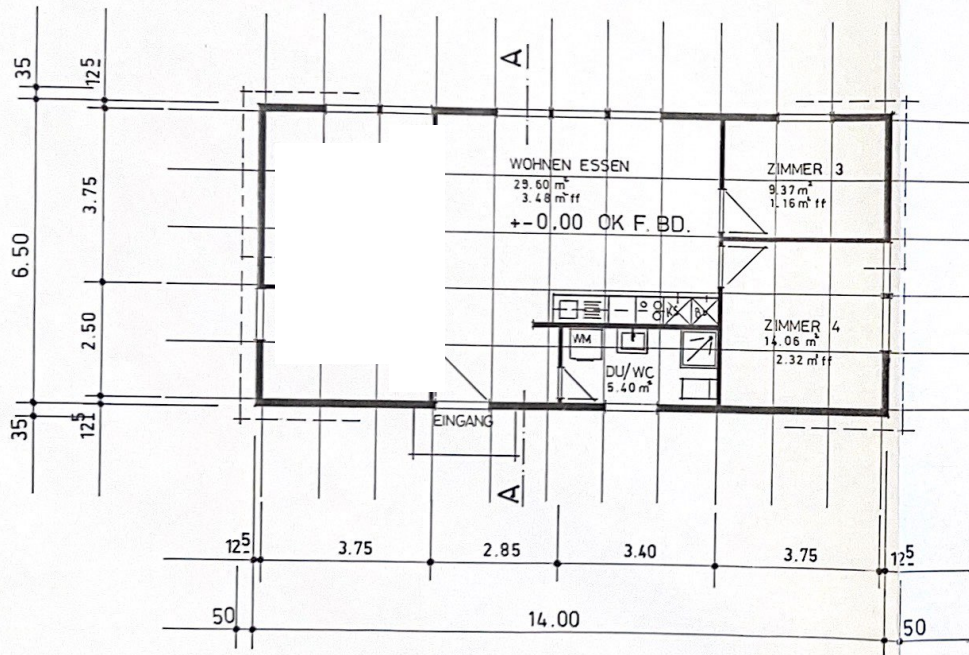

GRUNDRISS MST. 1:100

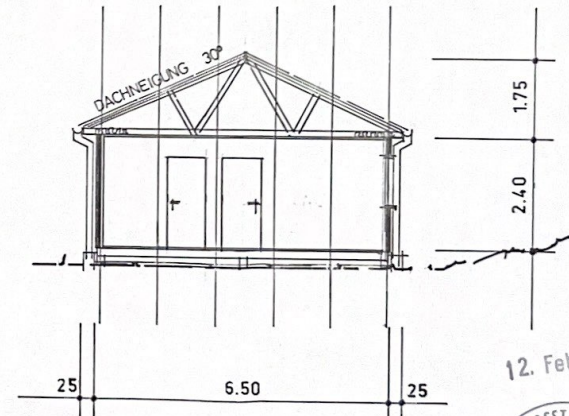

SCHNITT A-A MST. 1:100

12. Feb. 1992



UNTERKUNFTSPAVILLON
EINWOHNERGEMEINDE
LÄDRACH - HOLZBAU

3510

GR. 14.00 x 6.50 m
FREIMETTIGEN

KONOLFINGEN 12.12.91

A3

Namens des Gemeinderates

Der Präsident:

Der Sekretär:

DER BAUHERR

DER PROJEKTVERFASSER :

H. LÄDRACH
Holzbaubüro
3310 KONOLFINGEN